

28.04.2024

LVNT

Radars de
OPORTUNIDADES

Análise Semanal

Curto Prazo

Focus Invest

Ativos

Índices: Ibovespa, S&P500 e DXY

Futuros: Índice Ibovespa e Dólar

Ações: VALE3, PETR4, ITUB4, BBDC4 e B3SA3

Treasury Bonds: 10Y e 02Y

Commodities: Petróleo, Minério de Ferro e Ouro

Criptomoedas: Bitcoin e Ethereum

Pares de Moedas: EURxUSD e USDxJPY

IBOVESPA

Análise Semanal: 28.04.24 – 03.05.24



Importante: O viés não deve ser considerado como recomendação de compra ou venda do ativo em questão. Trata-se apenas de interpretação técnica de possíveis movimentações futuras, não tendo certeza, tampouco garantia da análise feita no ativo.

Cenário técnico:

O índice Ibovespa encerra a semana em ligeira alta e corrobora com nosso viés de reação para a semana que se encerrou. Com padrão de candle semanal interessante e conseguindo se manter acima desse importante suporte dos 123.000, tem espaço para voltar a desenvolver em altas e mirar os 131.000 novamente. Do contrário, perdendo esse forte suporte mira os 120.000 como último ponto de correção saudável.

Suportes	Resistências	Viés de Curto Prazo	Tendência Curto Prazo
123.000/120.000	131.000/134.000	Neutro-Altista	Baixa

S&P500

Análise Semanal: 28.04.24 – 03.05.24

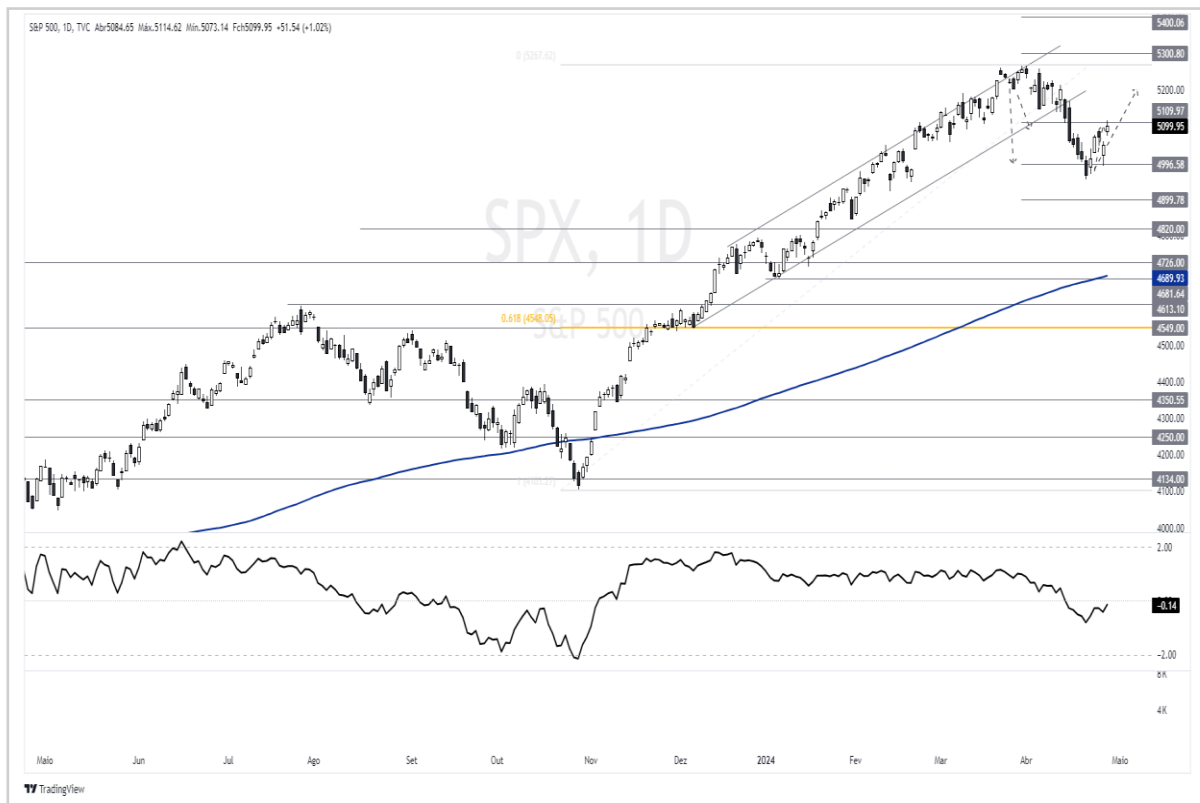

Importante: O viés não deve ser considerado como recomendação de compra ou venda do ativo em questão. Trata-se apenas de interpretação técnica de possíveis movimentações futuras, não tendo certeza, tampouco garantia da análise feita no ativo.

Cenário técnico:

O índice americano encerra a semana em alta e corrobora com nossa leitura de pullback para semana que se encerrou. Caso continue nesse ritmo, ainda em espaço para desenvolver esse pullback até a faixa dos 5.200, ponto decisivo para o ativo. Caso superado esse nível o índice pode voltar a testar máximas históricas, do contrário, as quedas podem voltar a ter mais espaço e inclusive se aprofundarem mais.

Suportes	Resistências	Viés de Curto Prazo	Tendência Curto Prazo
5.000/4.900	5.200/5.300	Neutro-Altista	Baixa

DXY

Análise Semanal: 28.04.24 – 03.05.24



Importante: O viés não deve ser considerado como recomendação de compra ou venda do ativo em questão. Trata-se apenas de interpretação técnica de possíveis movimentações futuras, não tendo certeza, tampouco garantia da análise feita no ativo.

Cenário técnico:

O índice encerra a semana em estabilidade e permanece com a mesma leitura para semana vigente. O ativo explode na alta, rompe inclusive os 105.50 e tem espaço para buscar os 106.50/107.00 no melhor cenário. Dado a forte puxada e projeção de Fibonacci, um respiro seria saudável para o ativo continuar indo rumo a próximos níveis. Porém, devendo permanecer acima de 105.50 para não “devolver” essa última impulsão.

Suportes	Resistências	Viés de Curto Prazo	Tendência Curto Prazo
105.50/104.50	106.50/107.00	Neutro	Alta

ÍNDICE FUTURO

Análise Semanal: 28.04.24 – 03.05.24

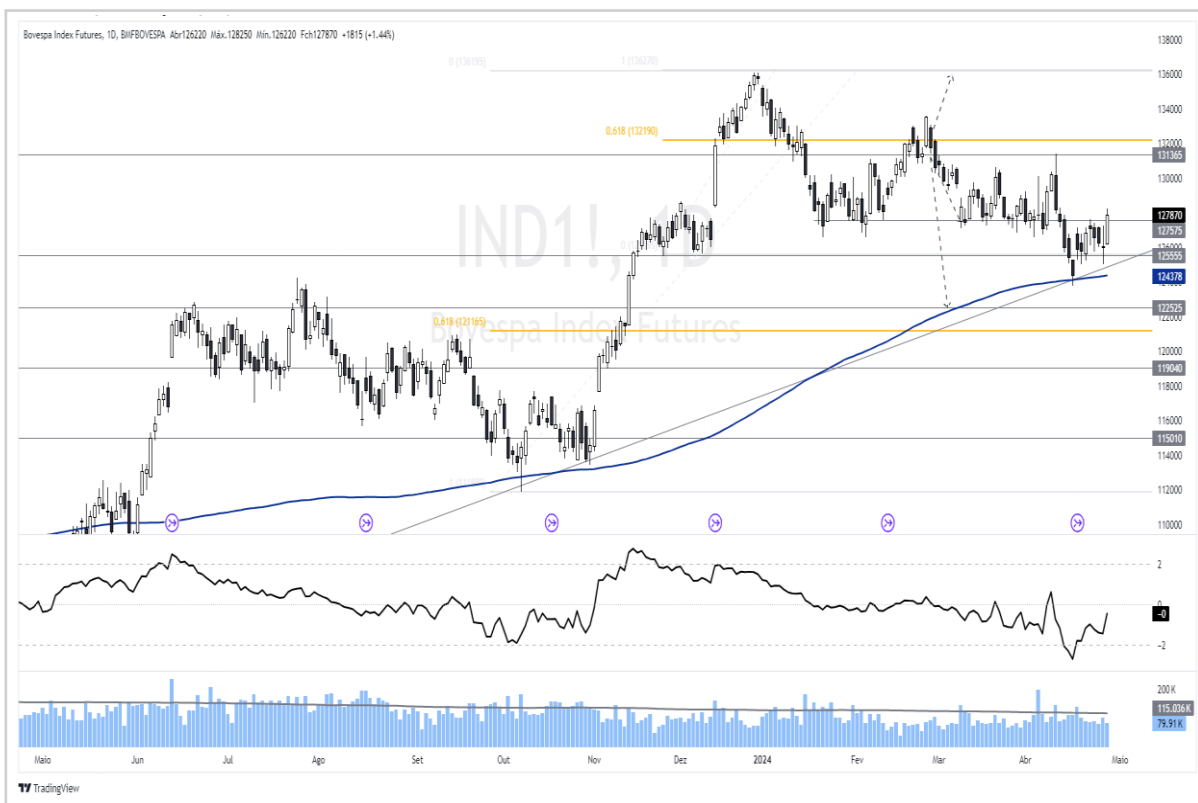

Importante: O viés não deve ser considerado como recomendação de compra ou venda do ativo em questão. Trata-se apenas de interpretação técnica de possíveis movimentações futuras, não tendo certeza, tampouco garantia da análise feita no ativo.

Cenário técnico:

O índice futuro assim como o à vista, encerra a semana em ligeira alta e corrobora com nosso viés de reação para a semana que se encerrou. Com padrão de candle semanal interessante para os touros, e conseguindo se manter acima desse importante suporte dos 125.000, tem espaço para voltar a desenvolver em altas e mirar os 131.000 novamente. Do contrário, perdendo esse forte suporte mira os 122.000 como último ponto de correção saudável.

Suportes	Resistências	Viés de Curto Prazo	Tendência Curto Prazo
126.000/125.000	134.000/135.000	Neutro-Altista	Baixa

DÓLAR FUTURO

Análise Semanal: 28.04.24 – 03.05.24



Importante: O viés não deve ser considerado como recomendação de compra ou venda do ativo em questão. Trata-se apenas de interpretação técnica de possíveis movimentações futuras, não tendo certeza, tampouco garantia da análise feita no ativo.

Cenário técnico:

O dólar futuro encerra a semana baixa e corrobora com nosso viés. Para semana vigente, a moeda americana tem importante ponto de suporte nos 5.110 que se perdido pode acelerar o movimento de correção até os 5.000 último ponto de correção saudável do papel. Pensando numa reação nesse atual nível de suporte, as resistências mais fortes ficam em 5.200 e 5.250.

Suportes	Resistências	Viés de Curto Prazo	Tendência Curto Prazo
5.100/4.940	5.200/5.250	Neutro	Alta

VALE3

Análise Semanal: 28.04.24 – 03.05.24



Importante: O viés não deve ser considerado como recomendação de compra ou venda do ativo em questão. Trata-se apenas de interpretação técnica de possíveis movimentações futuras, não tendo certeza, tampouco garantia da análise feita no ativo.

Cenário técnico:

Ativo encerra a semana em ligeira baixa praticamente estável e tem mesma leitura para semana vigente. O ativo tem importante teste na faixa dos 64.50, que pode ser decisiva para busca pelo patamar dos 67.00. Importante frisar que há meses o papel vem sentindo forte a pressão de baixa e os movimentos de alta ainda tem a leitura de pullbacks, salvo se superado os 67.00.

Suportes	Resistências	Viés de Curto Prazo	Tendência Curto Prazo
----------	--------------	---------------------	-----------------------

57.00/55.00

62.50/64.50

Neutro

Baixa

PETR4

Análise Semanal: 28.04.24 – 03.05.24

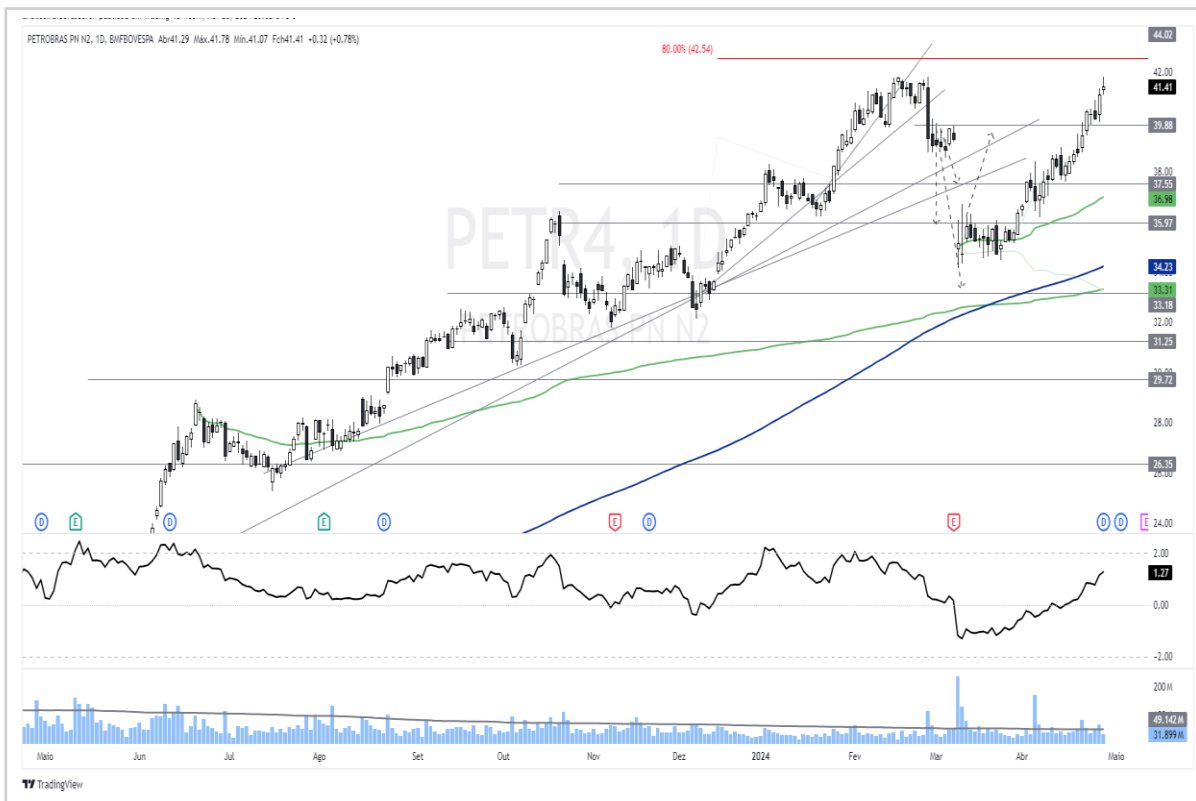

Importante: O viés não deve ser considerado como recomendação de compra ou venda do ativo em questão. Trata-se apenas de interpretação técnica de possíveis movimentações futuras, não tendo certeza, tampouco garantia da análise feita no ativo.

Cenário técnico:

Ativo encerra a semana em fortíssima alta e volta a renovar máxima histórica. Após o rompimento da importante região dos 39.70 o papel liga as turbinas e segue rumo a máximas históricas. Para semana vigente a antiga resistência, passa a figurar como importante suporte e os próximos alvos ficam em 42.00 e 44.00.

Suportes	Resistências	Viés de Curto Prazo	Tendência Curto Prazo
39.70/37.50	42.00/44.00	Neutro	Baixa

ITUB4

Análise Semanal: 28.04.24 – 03.05.24

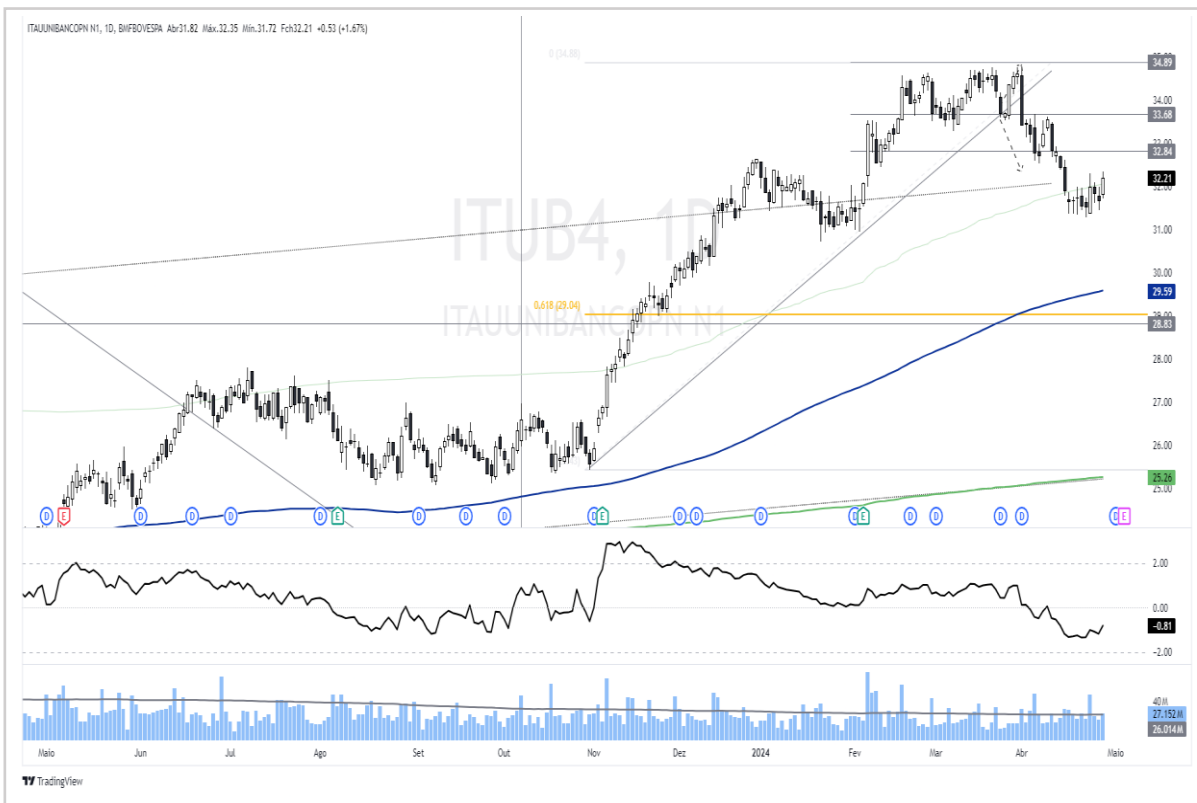

Importante: O viés não deve ser considerado como recomendação de compra ou venda do ativo em questão. Trata-se apenas de interpretação técnica de possíveis movimentações futuras, não tendo certeza, tampouco garantia da análise feita no ativo.

Cenário técnico:

Ativo encerra a semana em alta e corrobora com nossa leitura de possível pullback. Lembrando que mais um movimento de alta ainda é saudável para buscar mais liquidez para desenvolver em baixas que é a tendência de curto prazo do ativo, salvo se superar os 33.00, que pode ignorar o pullback e retomar alta de médio prazo. Suporte dos 32.00 é o mais relevante por hora que se perdido pode levar os preços até a faixa dos 30.00 novamente.

Suportes	Resistências	Viés de Curto Prazo	Tendência Curto Prazo
----------	--------------	---------------------	-----------------------

32.50/32.00

34.00/35.00

Neutro

Baixa

BBDC4

Análise Semanal: 28.04.24 – 03.05.24

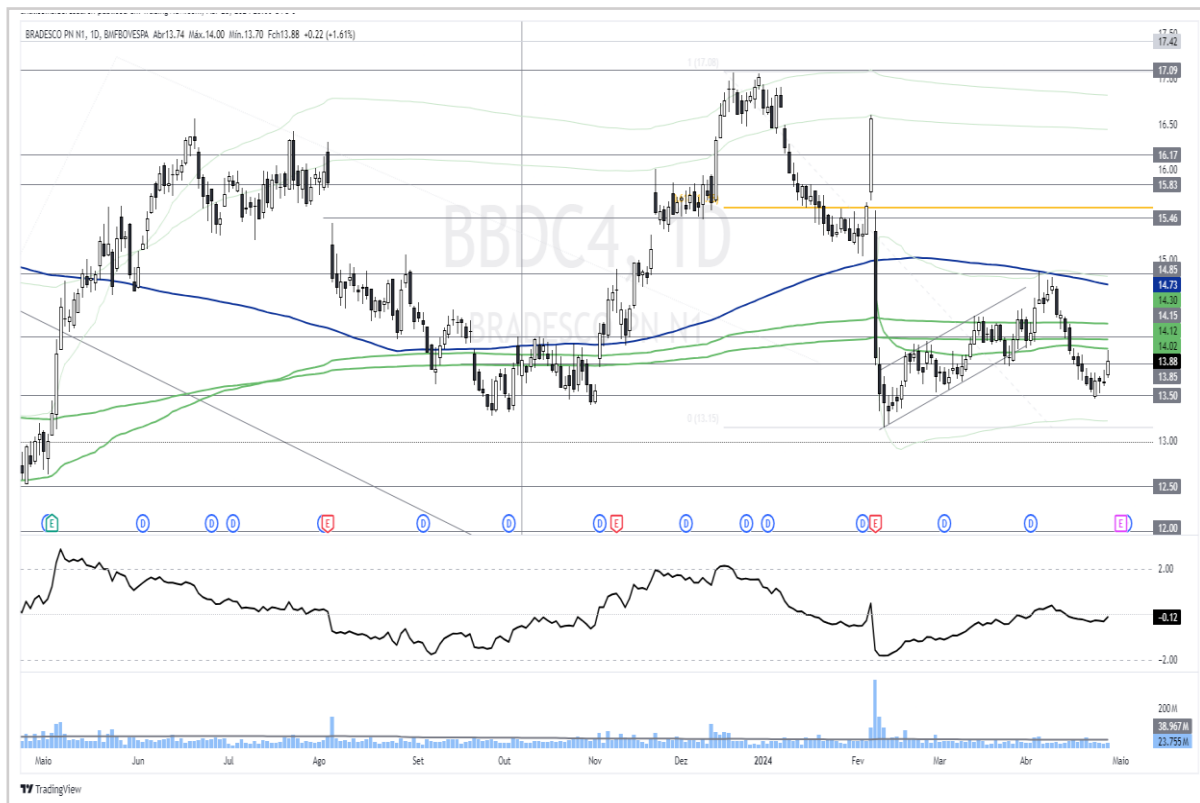

Importante: O viés não deve ser considerado como recomendação de compra ou venda do ativo em questão. Trata-se apenas de interpretação técnica de possíveis movimentações futuras, não tendo certeza, tampouco garantia da análise feita no ativo.

Cenário técnico:

Ativo encerra a semana em alta mas ainda dentro de uma pressão vendedora mais forte. Logo, as altas ainda podem ocorrer no efeito “pullback” até os 14.50 para retomar movimento baixista que é a tendência principal vigente do ativo. Próximos níveis importantes de suporte de preços ficam em 13.50 e 13.00.

Suportes	Resistências	Viés de Curto Prazo	Tendência Curto Prazo
13.00/12.50	14.00/14.50	Neutro	Baixa

B3SA3

Análise Semanal: 28.04.24 – 03.05.24



Importante: O viés não deve ser considerado como recomendação de compra ou venda do ativo em questão. Trata-se apenas de interpretação técnica de possíveis movimentações futuras, não tendo certeza, tampouco garantia da análise feita no ativo.

Cenário técnico:

Ativo encerra a semana em ligeira alta e resiste em fechar abaixo dos 11.00. Visto o padrão de candle do semanal, pullbacks são saudáveis até a faixa dos 12.50 para retomar o movimento de baixa rumo aos 10.50 e 10.00 no “pior” cenário. A tendência do papel só muda se o papel romper e confirmar acima dos 13.00.

Suportes	Resistências	Viés de Curto Prazo	Tendência Curto Prazo
----------	--------------	---------------------	-----------------------

11.00/10.50

12.50/13.50

Neuro-Altista

Baixa

US10 Yield

Análise Semanal: 28.04.24 – 03.05.24



Importante: O viés não deve ser considerado como recomendação de compra ou venda do ativo em questão. Trata-se apenas de interpretação técnica de possíveis movimentações futuras, não tendo certeza, tampouco garantia da análise feita no ativo.

Cenário técnico:

Os títulos americanos longos encerram mais uma semana em alta com o cenário macro cada vez mais desafiador. Para a semana vigente seria saudável lateralização ou correção, antes de voltar a buscar novos patamares como nos 4.70, do ponto de vista gráfico. Todavia, visto toda tensão que estamos vivenciando, os juros podem subir e ignorar qualquer correção e movimentações saudáveis na semana.

Suportes	Resistências	Viés de Curto Prazo	Tendência Curto Prazo
4.30	4.80	Neutro-Baixista	Alta

US02 Yield

Análise Semanal: 28.04.24 – 03.05.24



Importante: O viés não deve ser considerado como recomendação de compra ou venda do ativo em questão. Trata-se apenas de interpretação técnica de possíveis movimentações futuras, não tendo certeza, tampouco garantia da análise feita no ativo.

Cenário técnico:

Não muito diferente da curva longa, o vértice mais curto tem semana de alta, porém, menos expressiva. Ativo atinge nível de resistência conforme mencionamos, e próximo nível a ser buscado fica em 5.00 e 5.22. O vértice tem layout mais comprador, porém, caso desacelere na semana vigente (que seria saudável) e importante defender os 4.50 e 4.34.

Suportes	Resistências	Viés de Curto Prazo	Tendência Curto Prazo
----------	--------------	---------------------	-----------------------

4.34

5.00

Neutro-Baixista

Alta

PETRÓLEO BRENT

Análise Semanal: 28.04.24 – 03.05.24



Importante: O viés não deve ser considerado como recomendação de compra ou venda do ativo em questão. Trata-se apenas de interpretação técnica de possíveis movimentações futuras, não tendo certeza, tampouco garantia da análise feita no ativo.

Cenário técnico:

A commodity encerra a semana em ligeira alta e vem perdendo tração no curto prazo. Para semana vigente, o ativo tem espaço para corrigir de forma saudável até a faixa dos 80.00, com pontos de pressão compradora nos 84.00. Para cima, a superação dos 90.00 pode ser decisiva para a superação dos 94.00. Atenção apenas ao cenário geopolítico que pode trazer muita volatilidade.

Suportes	Resistências	Viés de Curto Prazo	Tendência Curto Prazo
86.70/82.00	90.00/94.00	Neutro-Baixista	Alta

MINÉRIO DE FERRO

Análise Semanal: 28.04.24 – 03.05.24



Importante: O viés não deve ser considerado como recomendação de compra ou venda do ativo em questão. Trata-se apenas de interpretação técnica de possíveis movimentações futuras, não tendo certeza, tampouco garantia da análise feita no ativo.

Cenário técnico:

Commodity encerra a semana em ligeiro movimento de alta e continua firme na sua jornada de pullback de alta. Para semana vigente, o ativo ainda tem espaço para subir mais de forma saudável até chegar no ponto de decisão em 125.00, que se superado, muda a leitura atual de “pullback” e passa a ser de uma nova movimentação de alta. Patamar atual de preços também é uma forte resistência e os preços podem sentir dificuldade de avançar.

Suportes	Resistências	Viés de Curto Prazo	Tendência Curto Prazo
108.00/99.00	115.00/125.00	Neutro	Baixa

OURO

Análise Semanal: 28.04.24 – 03.05.24



Importante: O viés não deve ser considerado como recomendação de compra ou venda do ativo em questão. Trata-se apenas de interpretação técnica de possíveis movimentações futuras, não tendo certeza, tampouco garantia da análise feita no ativo.

Cenário técnico:

Commodity encerra a semana em ligeira forte baixa e com bastante volatilidade após atingir máximas históricas nas semanas anteriores. Dado ao nível atual de preços e padrões técnicos, correções ou lateralizações seriam saudáveis para retomada de liquidez. E caso ocorram, atenção ao nível dos 2.150 importante suporte que evita queda até a faixa dos 2.000 novamente.

Suportes	Resistências	Viés de Curto Prazo	Tendência Curto Prazo
2.150	2.400	Neutro-Baixista	Alta

BITCOIN

Análise Semanal: 28.04.24 – 03.05.24

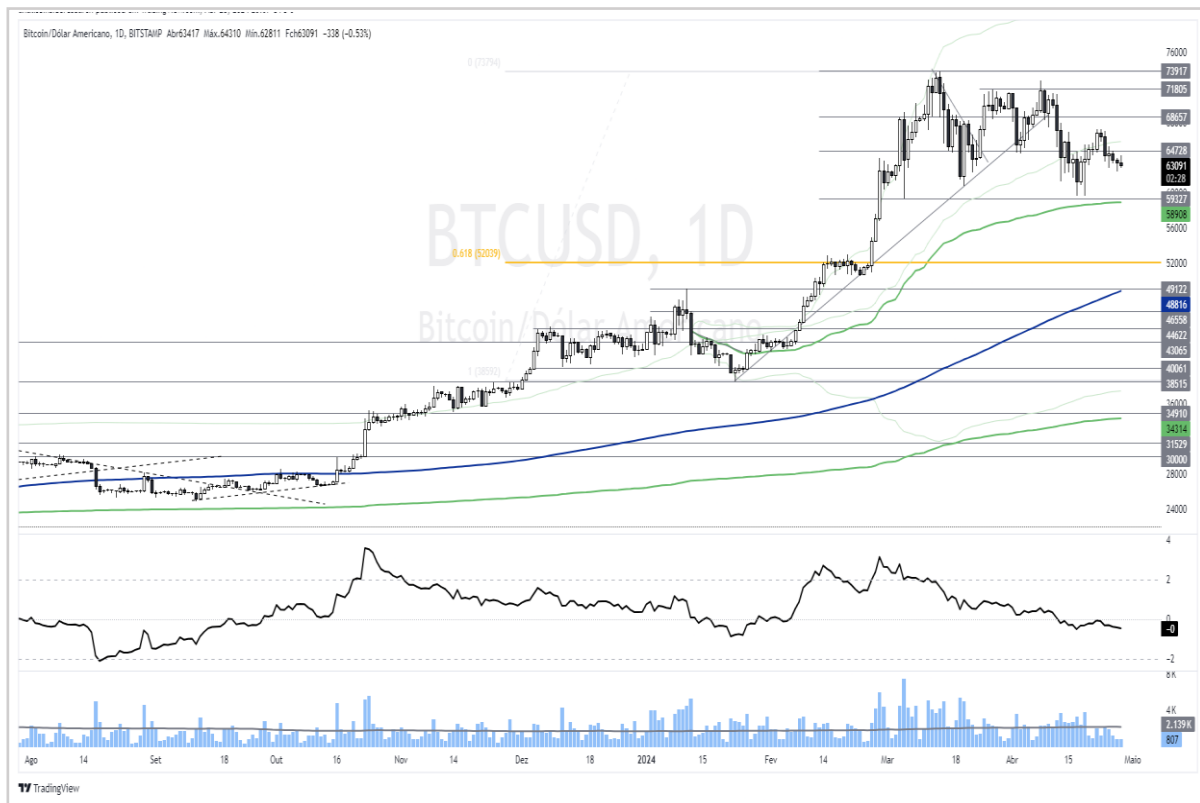

Importante: O viés não deve ser considerado como recomendação de compra ou venda do ativo em questão. Trata-se apenas de interpretação técnica de possíveis movimentações futuras, não tendo certeza, tampouco garantia da análise feita no ativo.

Cenário técnico:

Criptomoeda encerra a semana em ligeira baixa mas com candle indicando interesse em defender regiões. Ativo permanece em forte tendência de alta, porém, alertamos que tem espaço para corrigir de forma saudável até o patamar de 50.000 USD para continuar sua jornada rumo a novas máximas históricas em 75.000 e 80.000.

Suportes	Resistências	Viés de Curto Prazo	Tendência Curto Prazo
60.000/55.000	75.000/80.000	Neutro	Alta

ETHEREUM

Análise Semanal: 28.04.24 – 03.05.24

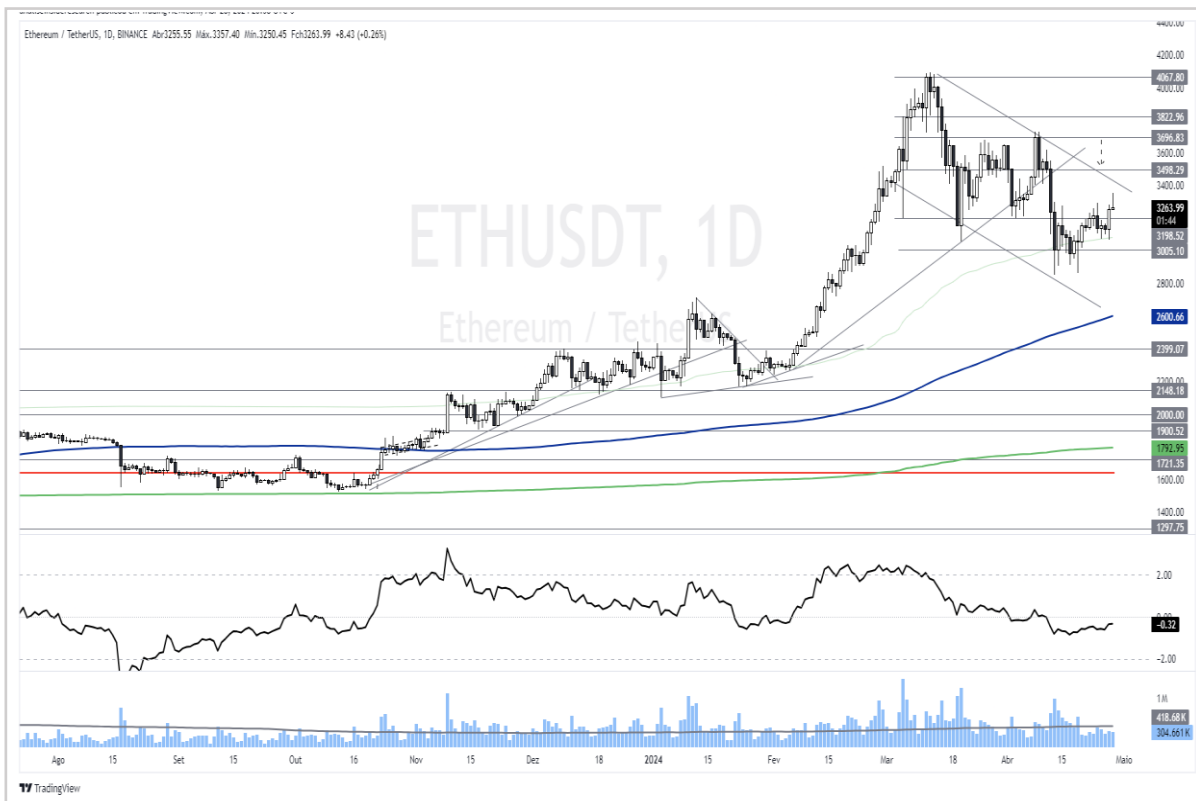

Importante: O viés não deve ser considerado como recomendação de compra ou venda do ativo em questão. Trata-se apenas de interpretação técnica de possíveis movimentações futuras, não tendo certeza, tampouco garantia da análise feita no ativo.

Cenário técnico:

Criptomoeda encerra a semana em estabilidade mas ainda defendendo região de suporte. Ativo permanece em forte tendência de alta, porém, alertamos que tem espaço para corrigir de forma saudável até o patamar de 2.500 USD para continuar sua jornada rumo a novas resistências fortes como nos 4.000 e 4.500.

Suportes	Resistências	Viés de Curto Prazo	Tendência Curto Prazo
3.000/2.500	4.000/4.500	Neutro	Alta

EUR x USD

Análise Semanal: 28.04.24 – 03.05.24

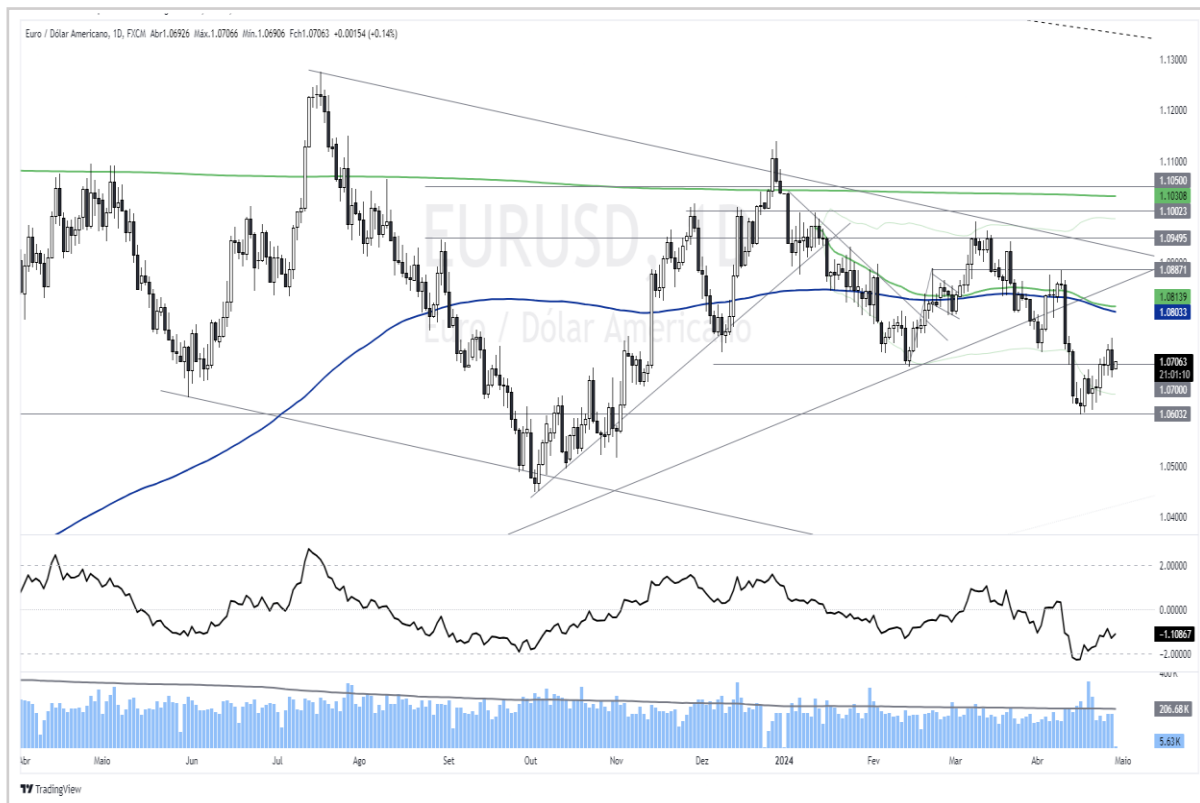

Importante: O viés não deve ser considerado como recomendação de compra ou venda do ativo em questão. Trata-se apenas de interpretação técnica de possíveis movimentações futuras, não tendo certeza, tampouco garantia da análise feita no ativo.

Cenário técnico:

Par de moeda tem semana de ligeira alta quase que estabilidade e segue com mesma leitura para semana vigente. Seguindo em mais baixas tem espaço para buscar os 1.0600, porém, pullback são saudáveis para retomada de liquidez. Atenção a forte resistência nos 1.07500 que pode indicar oportunidades. Pensado em definição de tendência, o par só volta ficar interessante na compra com superação e confirmação acima dos 1.1100.

Suportes	Resistências	Viés de Curto Prazo	Tendência Curto Prazo
1.0600	1.1000	Neutro-Altista	Baixa

USD x JPY

Análise Semanal: 28.04.24 – 03.05.24



Importante: O viés não deve ser considerado como recomendação de compra ou venda do ativo em questão. Trata-se apenas de interpretação técnica de possíveis movimentações futuras, não tendo certeza, tampouco garantia da análise feita no ativo.

Cenário técnico:

O dólar frente ao lene japonês corrobora com nosso viés e engata mais uma semana de alta. Continuando assim, tem espaço para desenvolver em interessante movimento de alta de médio e longo prazo com alvo final desse movimento em 160.000. Pullbacks são saudáveis para retomar liquidez, porém, sem perder os 152.00.

Suportes	Resistências	Viés de Curto Prazo	Tendência Curto Prazo
152.000	160.000	Neutro-Altista	Alta

DISCLAIMER

A INSIDE RESEARCH LTDA. (“INSIDE”), empresa do Grupo Levante Investimentos (“LEVANTE”), declara que participou da elaboração do presente relatório de análise e é responsável por sua distribuição exclusivamente nos canais autorizados das empresas do Grupo Levante, tendo como objetivo somente informar os seus clientes com linguagem clara e objetiva, diferenciando dados factuais de interpretações, projeções, estimativas e opiniões, não constituindo oferta de compra ou de venda de nenhum título ou valor mobiliário. Além disso, os dados factuais foram acompanhados da indicação de suas fontes e as projeções e estimativas foram acompanhadas das premissas relevantes e metodologia adotadas.

Todas as informações utilizadas neste documento foram redigidas com base em informações públicas, de fontes consideradas fidedignas. Embora tenham sido tomadas todas as medidas razoáveis para assegurar que as informações aqui contidas não são incertas ou equivocadas no momento de sua publicação, a INSIDE e os seus analistas não respondem pela veracidade das informações do conteúdo, mas sim as companhias de capital aberto que as divulgaram ao público em geral, especialmente perante a Comissão de Valores Mobiliários (“CVM”).

As informações, opiniões, estimativas e projeções contidas neste documento referem-se à data presente e estão sujeitas a mudanças, não implicando necessariamente na obrigação de qualquer comunicação no sentido de atualização ou revisão com respeito a tal mudança. Para maiores informações consulte a Resolução CVM nº 20/2021, e, também, o Código de Conduta da Apimec para o Analista de Valores Mobiliários. Em cumprimento ao artigo 16, II, da referida Resolução CVM nº 20/2021.

As decisões de investimentos e estratégias financeiras sempre devem ser realizadas pelo próprio cliente, de preferência, amparado por profissionais ou empresas habilitadas para essa finalidade, uma vez que a INSIDE não exerce esse tipo de atividade.

Esse relatório é destinado exclusivamente ao cliente da INSIDE que o contratou. A sua reprodução ou distribuição não autorizada, sob qualquer forma, no todo ou em parte, implicará em sanções cíveis e criminais cabíveis, incluindo a obrigação de reparação de todas as perdas e danos causados, nos termos da Lei nº 9.610/98, além da cobrança de multa não compensatória de 20 (vinte) vezes o valor mensal do serviço pago pelo cliente.

Em conformidade com os artigos 20 e 21 da Resolução CVM nº 20/2021, o analista Eduardo Jamil Rahal (inscrito no CNPI sob o nº 2947) declara que (i) é o responsável principal pelo conteúdo do presente relatório de análise; (ii) as recomendações nele contidas refletem única e exclusivamente as suas opiniões pessoais e que foram elaboradas de forma independente, inclusive com relação à INSIDE. Na contracapa deste relatório você encontra uma relação de todas as empresas que fazem parte do Grupo Levante. Para dirimir quaisquer dúvidas, entre em contato através dos canais de atendimento nos sites oficiais.

LEVANTE

www.levanteideias.com.br

LVNT | corp
INSIDE

www.lvntcorp.com.br

LEVANTE | Asset
Management

www.levanteasset.com.br