

31.03.2025

LVNT

*Radars de*  
**OPORTUNIDADES**

# Análise Semanal

Curto Prazo



## **Ativos**

**Índices:** Ibovespa, S&P500 e DXY

**Futuros:** Índice Ibovespa e Dólar

**Ações:** VALE3, PETR4, ITUB4, BBDC4 e B3SA3

**Treasury Bonds:** 10Y e 02Y

**Commodities:** Petróleo, Minério de Ferro e Ouro

**Criptomoedas:** Bitcoin e Ethereum

**Pares de Moedas:** EURxUSD e USDxJPY

# IBOVESPA

## Análise Semanal: 31.03.25 – 04.04.25



**Importante:** O viés não deve ser considerado como recomendação de compra ou venda do ativo em questão. Trata-se apenas de interpretação técnica de possíveis movimentações futuras, não tendo certeza, tampouco garantia da análise feita no ativo.

### Cenário técnico:

O índice Ibovespa encerra a semana em ligeira baixa mas com desempenho positivo frente a outras praças. Ainda assim, dado ao nível atual acreditamos em ligeira realização ou lateralização para semana vigente. Caso o ativo consiga renovar preços mais altos, o próximo alvo fica na faixa dos 134.000. Já caso desacelere de fato, ponto de suporte mais relevante por hora fica na faixa dos 125.000 que caso perdido pode acelerar nas baixas.

Suportes	Resistências	Viés de Curto Prazo	Tendência Curto Prazo
125.000/122.500	132.000/134.000	Neutro-Baixista	Alta

# S&P500

## Análise Semanal: 31.03.25 – 04.04.25



**Importante:** O viés não deve ser considerado como recomendação de compra ou venda do ativo em questão. Trata-se apenas de interpretação técnica de possíveis movimentações futuras, não tendo certeza, tampouco garantia da análise feita no ativo.

### Cenário técnico:

O índice americano encerra a semana em baixa e entrega a possível recuperação que estava montando. O ativo perde a faixa dos 5.700 e por hora mira nos 5.500 e 5.400 no pior cenário. A movimentação de alta só toma corpo superando os 5.800 e firmando acima dessa faixa.

Suportes	Resistências	Viés de Curto Prazo	Tendência Curto Prazo
5.500/5.400	6.150/6.200	Neutro-Baixista	Baixa

# DXY

## Análise Semanal: 31.03.25 – 04.04.25



**Importante:** O viés não deve ser considerado como recomendação de compra ou venda do ativo em questão. Trata-se apenas de interpretação técnica de possíveis movimentações futuras, não tendo certeza, tampouco garantia da análise feita no ativo.

### Cenário técnico:

O índice de moeda encerra a semana em estabilidade e tem mesma leitura para semana vigente. Ativo ainda se encontra em região de suporte e conseguindo se firmar acima dos 104.00, acreditamos em possível pullback altista até a faixa dos 107.00 novamente. Do contrário, os preços podem voltar a mirar a faixa dos 102.00 e 100.00 no pior cenário.

Suportes	Resistências	Viés de Curto Prazo	Tendência Curto Prazo
103.500/103.00	106.00/107.00	Neutro	Baixa

# ÍNDICE FUTURO

Análise Semanal: 31.03.25 – 04.04.25

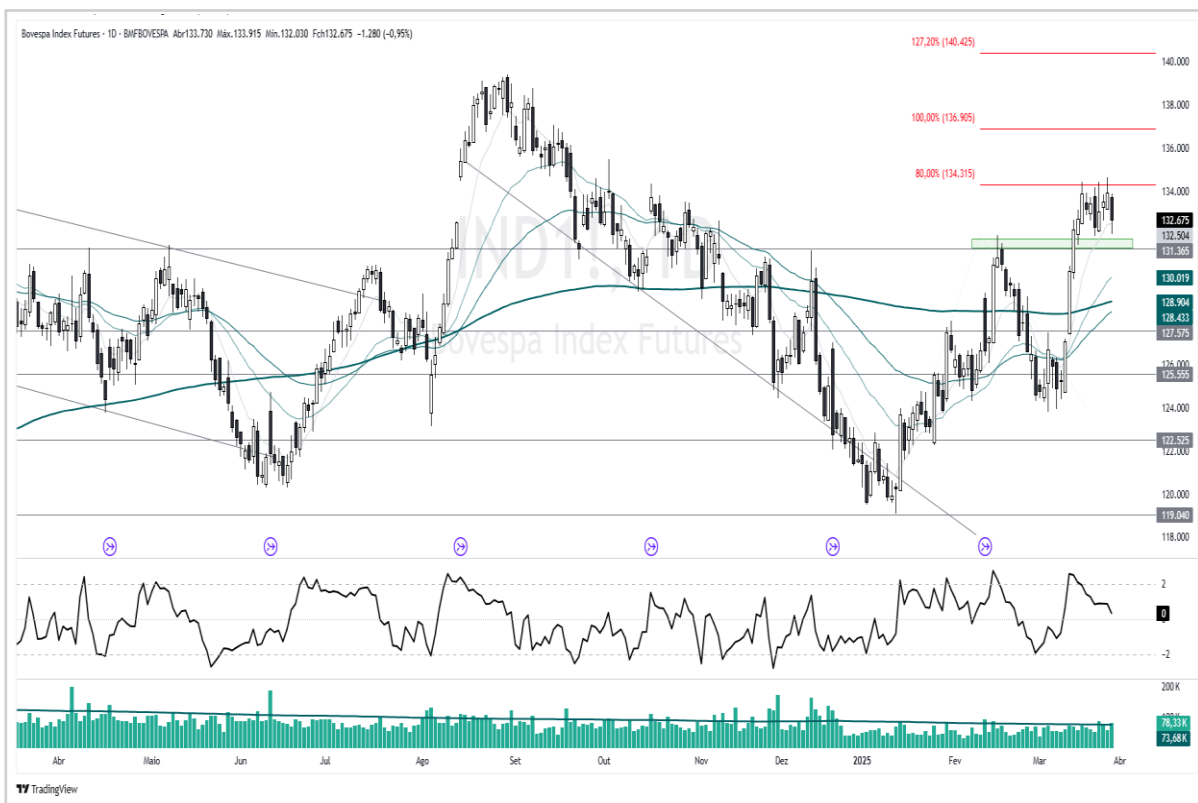

**Importante:** O viés não deve ser considerado como recomendação de compra ou venda do ativo em questão. Trata-se apenas de interpretação técnica de possíveis movimentações futuras, não tendo certeza, tampouco garantia da análise feita no ativo.

## Cenário técnico:

O índice futuro do Ibovespa encerra a semana em ligeira baixa mas segue com desempenho positivo frente a outras praças globais. Ainda assim, dado ao nível atual acreditamos em realização ou lateralização para semana vigente. Caso o ativo consiga renovar preços mais altos, o proximo alvo fica na faixa dos 137.000. Já caso desacelere de fato, ponto de suporte mais relevante por hora fica na faixa dos 127.500 que caso perdido pode acelerar nas baixas.

Suportes	Resistências	Viés de Curto Prazo	Tendência Curto Prazo
125.000/122.500	134.000/136.000	Neutro-Baixista	Baixa

# DÓLAR FUTURO

Análise Semanal: 31.03.25 – 04.04.25

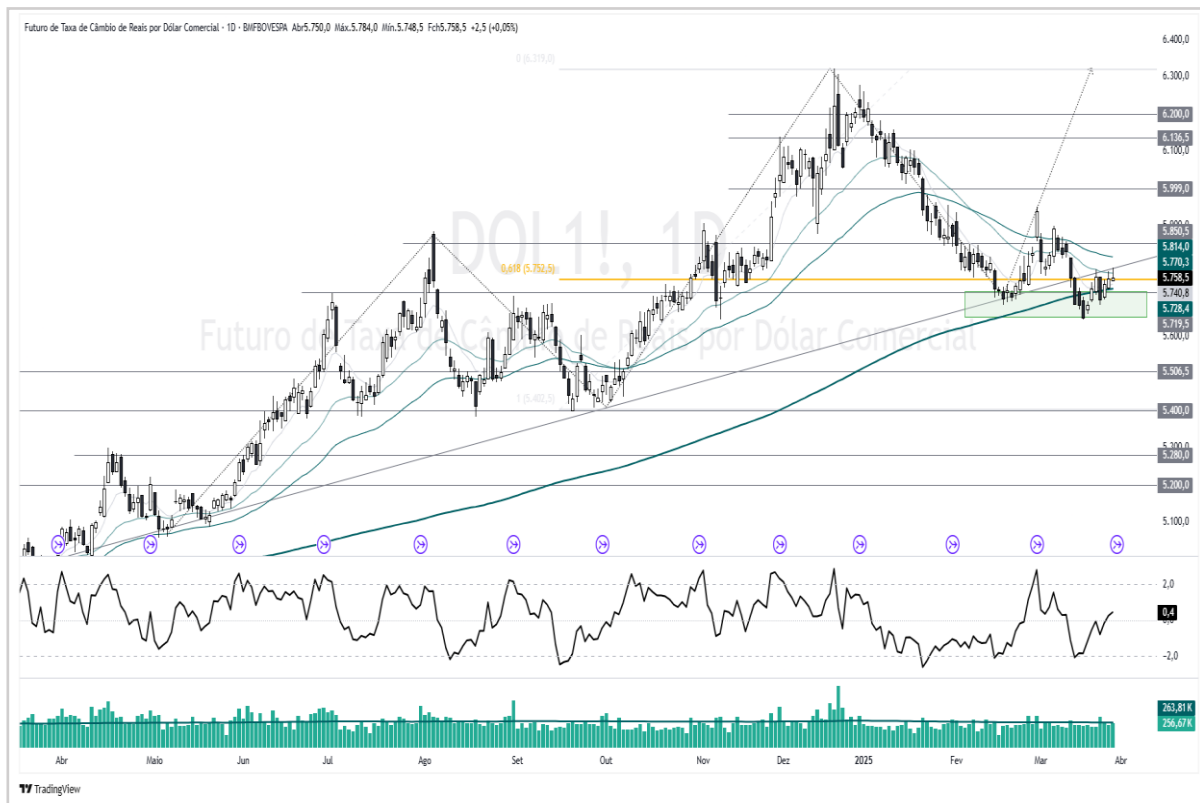

**Importante:** O viés não deve ser considerado como recomendação de compra ou venda do ativo em questão. Trata-se apenas de interpretação técnica de possíveis movimentações futuras, não tendo certeza, tampouco garantia da análise feita no ativo.

## Cenário técnico:

O dólar futuro encerra a sessão em ligeira alta e tenta permanecer acima dos 5.700. Caso não consiga dar continuidade nos movimentos de altas anteriores, é importante defender a faixa dos 5.780 e 5.700 no último nível para não virar a tendência para baixista novamente. Já em retomada altista os próximos alvos ficam em 5.850 e 5.900.

Suportes	Resistências	Viés de Curto Prazo	Tendência Curto Prazo
5.700/5.650	5.850/5.900	Neutro-Altista	Baixa

# VALE3

## Análise Semanal: 31.03.25 – 04.04.25



**Importante:** O viés não deve ser considerado como recomendação de compra ou venda do ativo em questão. Trata-se apenas de interpretação técnica de possíveis movimentações futuras, não tendo certeza, tampouco garantia da análise feita no ativo.

### Cenário técnico:

Ativo encerra a semana em ligeira alta mas perdendo um pouco do apetite comprador. Ainda mantém tendencia de alta mas para semana vigente optamos por cautela com o papel que pode sugerir ligeira correção até a faixa dos 55.00 de forma saudável. Em eventual retomada do folego altista, os preços tem espaço para buscar a faixa dos 60.00 e quem sabe acima desse patamar.

Suportes	Resistências	Viés de Curto Prazo	Tendência Curto Prazo
----------	--------------	---------------------	-----------------------

55.00/52.00

58.00/60.00

Neutro

Alta



# PETR4

## Análise Semanal: 31.03.25 – 04.04.25



**Importante:** O viés não deve ser considerado como recomendação de compra ou venda do ativo em questão. Trata-se apenas de interpretação técnica de possíveis movimentações futuras, não tendo certeza, tampouco garantia da análise feita no ativo.

### Cenário técnico:

Ativo encerra a semana em alta e segue firme na sua recuperação. Continuando essa reação, acreditamos em próximo nível saudável a ser buscado pela faixa dos 38.00 e em máximas históricas. Em eventual desaceleração o patamar dos 34.00 é o mais relevante por hora e evita “azedar” de vez o técnico do papel.

Suportes	Resistências	Viés de Curto Prazo	Tendência Curto Prazo
35.00/34.00	37.50/39.00	Neuro-Altista	Alta

# ITUB4

## Análise Semanal: 31.03.25 – 04.04.25



**Importante:** O viés não deve ser considerado como recomendação de compra ou venda do ativo em questão. Trata-se apenas de interpretação técnica de possíveis movimentações futuras, não tendo certeza, tampouco garantia da análise feita no ativo.

### Cenário técnico:

Ativo encerra a semana em ligeira baixa após renovar máximas históricas. Padrão de candle semanal fica feio e desta forma, o ativo pode vir a realizar na semana vigente dado a todo esse movimento de alta. Atenção ao suporte dos 31.00 que se perdido pode indicar correção mais “forte”. Para cima, próximo alvo fica na faixa dos 33.00 e 34.00.

Suportes	Resistências	Viés de Curto Prazo	Tendência Curto Prazo
32.00/30.00	35.00/36.00	Neutro-Baixista	Alta

# BBDC4

## Análise Semanal: 31.03.25 – 04.04.25



**Importante:** O viés não deve ser considerado como recomendação de compra ou venda do ativo em questão. Trata-se apenas de interpretação técnica de possíveis movimentações futuras, não tendo certeza, tampouco garantia da análise feita no ativo.

### Cenário técnico:

Ativo encerra mais uma semana em forte movimentação de alta após reagir em importante região de suporte. Atualmente no patamar dos 12.50 que é uma forte resistência, o papel demanda atenção para eventual altas. Do contrário, é importante defender o importante patamar dos 11.00 em eventual força vendedora. A perda desse nível pode mudar bastante o cenário do ativo.

Suportes	Resistências	Viés de Curto Prazo	Tendência Curto Prazo
----------	--------------	---------------------	-----------------------

11.25/11.00

13.00/14.00

Neutro

Baixa

# B3SA3

## Análise Semanal: 31.03.25 – 04.04.25



**Importante:** O viés não deve ser considerado como recomendação de compra ou venda do ativo em questão. Trata-se apenas de interpretação técnica de possíveis movimentações futuras, não tendo certeza, tampouco garantia da análise feita no ativo.

### Cenário técnico:

Ativo encerra a semana em ligeira baixa e corrobora com nossa leitura. Ainda permanecemos com a mesma leitura mais "cautelosa" dado a toda movimentação anterior. Em eventual retomada de folego altista, o rompimento dos 13.00 pode acelerar altas novamente. Já em perda de mínima dos 11,85 os preços podem acelerar na baixa novamente.

Suportes	Resistências	Viés de Curto Prazo	Tendência Curto Prazo
12.50/12.00	13.00/13.50	Neutro	Alta

# US10 Yield

Análise Semanal: 31.03.25 – 04.04.25



**Importante:** O viés não deve ser considerado como recomendação de compra ou venda do ativo em questão. Trata-se apenas de interpretação técnica de possíveis movimentações futuras, não tendo certeza, tampouco garantia da análise feita no ativo.

## Cenário técnico:

Os títulos americanos longos encerram a semana em estabilidade e seguem em região de suporte. Ainda em região da média de 200 períodos e nível de suporte, podemos ver alguma reação com característica de pullback até a faixa dos 4.40. Próximo alvo das movimentações baixistas fica em 4.00.

Suportes	Resistências	Viés de Curto Prazo	Tendência Curto Prazo
4.30	4.80	Neutro-Baixista	Baixa

# US02 Yield

Análise Semanal: 31.03.25 – 04.04.25



**Importante:** O viés não deve ser considerado como recomendação de compra ou venda do ativo em questão. Trata-se apenas de interpretação técnica de possíveis movimentações futuras, não tendo certeza, tampouco garantia da análise feita no ativo.

### Cenário técnico:

Divergente da ponta longa, o vértice curto tem semana de baixa, e perdendo faixa de suporte. Seguindo dessa forma os preços tem espaço para buscar o fundo anterior em 3,50%.

Suportes	Resistências	Viés de Curto Prazo	Tendência Curto Prazo
3.87	4.15	Neutro-Baixista	Baixa

# PETRÓLEO BRENT

Análise Semanal: 31.03.25 – 04.04.25



**Importante:** O viés não deve ser considerado como recomendação de compra ou venda do ativo em questão. Trata-se apenas de interpretação técnica de possíveis movimentações futuras, não tendo certeza, tampouco garantia da análise feita no ativo.

## Cenário técnico:

A commodity encerra a semana em alta mas com padrão de candle bem feio. Assim, os preços tem pullback saudável até a faixa dos 77.00 para retomar liquidez rumo a novas baixas. Em caso de aceleração baixista, o proximo nível a ser buscado fica na faixa dos 65.00.

Suportes	Resistências	Viés de Curto Prazo	Tendência Curto Prazo
70.00/65.00	77.00/82.00	Neutro-Baixista	Baixa

# MINÉRIO DE FERRO

## Análise Semanal: 31.03.25 – 04.04.25



**Importante:** O viés não deve ser considerado como recomendação de compra ou venda do ativo em questão. Trata-se apenas de interpretação técnica de possíveis movimentações futuras, não tendo certeza, tampouco garantia da análise feita no ativo.

### Cenário técnico:

Commodity encerra a semana em movimentação de alta e tenta brigar em um possível rompimento. Todavia, para o pregão semanal vigente acreditamos em continuação desse movimento baixista macro com alvos em 99.00 e 93.00 no melhor cenário. Lembrando que *pullbacks* podem acontecer de forma saudável até os 105.00 ante nova movimentação baixista.

Suportes	Resistências	Viés de Curto Prazo	Tendência Curto Prazo
100.00/97.00	112.00/120.00	Neutro-Baixista	Alta



# OURO

## Análise Semanal: 31.03.25 – 04.04.25



**Importante:** O viés não deve ser considerado como recomendação de compra ou venda do ativo em questão. Trata-se apenas de interpretação técnica de possíveis movimentações futuras, não tendo certeza, tampouco garantia da análise feita no ativo.

### Cenário técnico:

Commodity encerra a semana em alta e segue renovando máximas históricas. O viés ainda é de alta, porém, com mais cautela dado aos níveis atuais de preços. Correção se faz saudável até a faixa dos 2.700. Próximo alvo fica na faixa dos 3.200.

Suportes	Resistências	Viés de Curto Prazo	Tendência Curto Prazo
2.850	3.200	Neutro-Altista	Alta

# BITCOIN

## Análise Semanal: 31.03.25 – 04.04.25

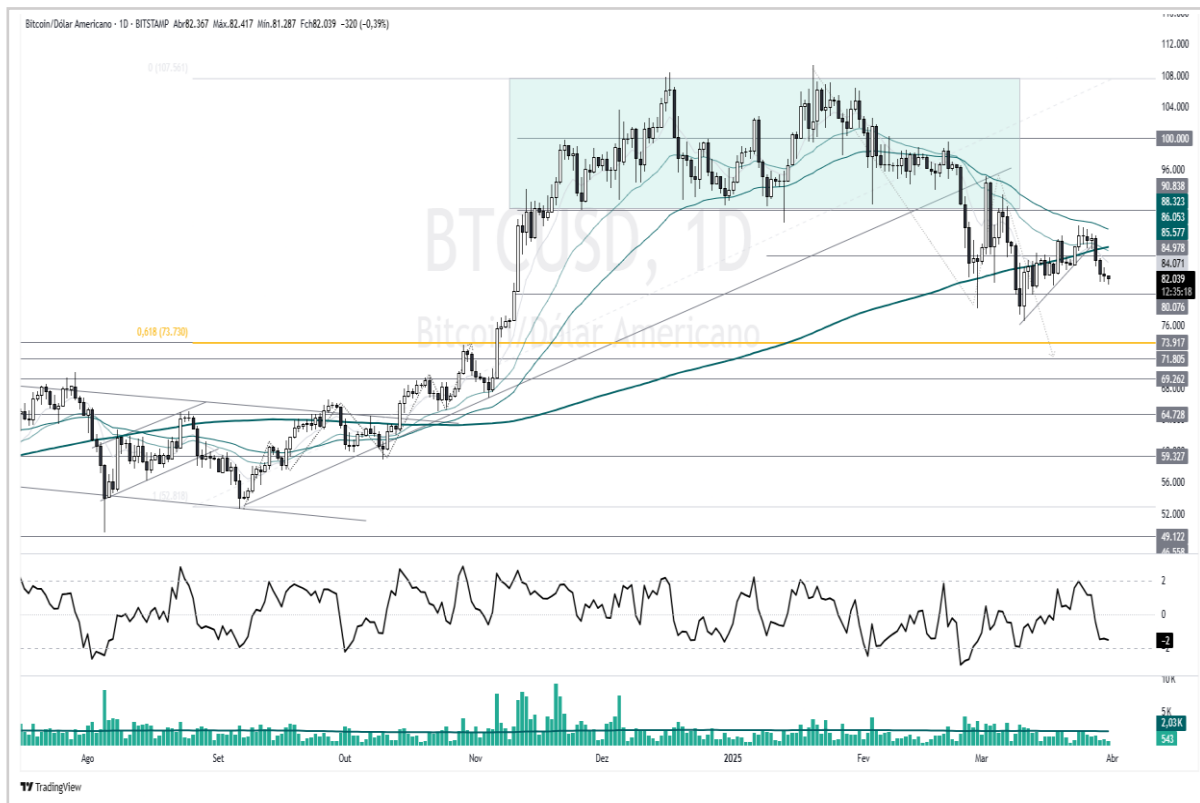

**Importante:** O viés não deve ser considerado como recomendação de compra ou venda do ativo em questão. Trata-se apenas de interpretação técnica de possíveis movimentações futuras, não tendo certeza, tampouco garantia da análise feita no ativo.

### Cenário técnico:

Criptomoeda encerra a semana em baixa e corrobora com nossa leitura. Para o pregão semanal vigente, permanecemos com a mesmo parecer mais cauteloso para o comprador e mais favorável aos vendedores. Todavia, os preços conseguindo superar os 90.000 as coisas podem melhorar bastante.

Suportes	Resistências	Viés de Curto Prazo	Tendência Curto Prazo
80.000/75.000	85.000/90.000	Neutro-Baixista	Baixa

# ETHEREUM

## Análise Semanal: 31.03.25 – 04.04.25



**Importante:** O viés não deve ser considerado como recomendação de compra ou venda do ativo em questão. Trata-se apenas de interpretação técnica de possíveis movimentações futuras, não tendo certeza, tampouco garantia da análise feita no ativo.

### Cenário técnico:

Criptomoeda encerra a semana em forte baixa e tem mesma leitura para semana vigente. Ativo ainda segue com forte pressão vendedor e volta a fechar abaixo dos 2.000. A perda desse nível mencionado e confirmação abaixo, pode trazer outro cenário ruim para a criptomoeda.

Suportes	Resistências	Viés de Curto Prazo	Tendência Curto Prazo
2.000/1.500	2.500/3.000	Neutro-Baixista	Baixa

# EUR x USD

**Análise Semanal: 31.03.25 – 04.04.25**

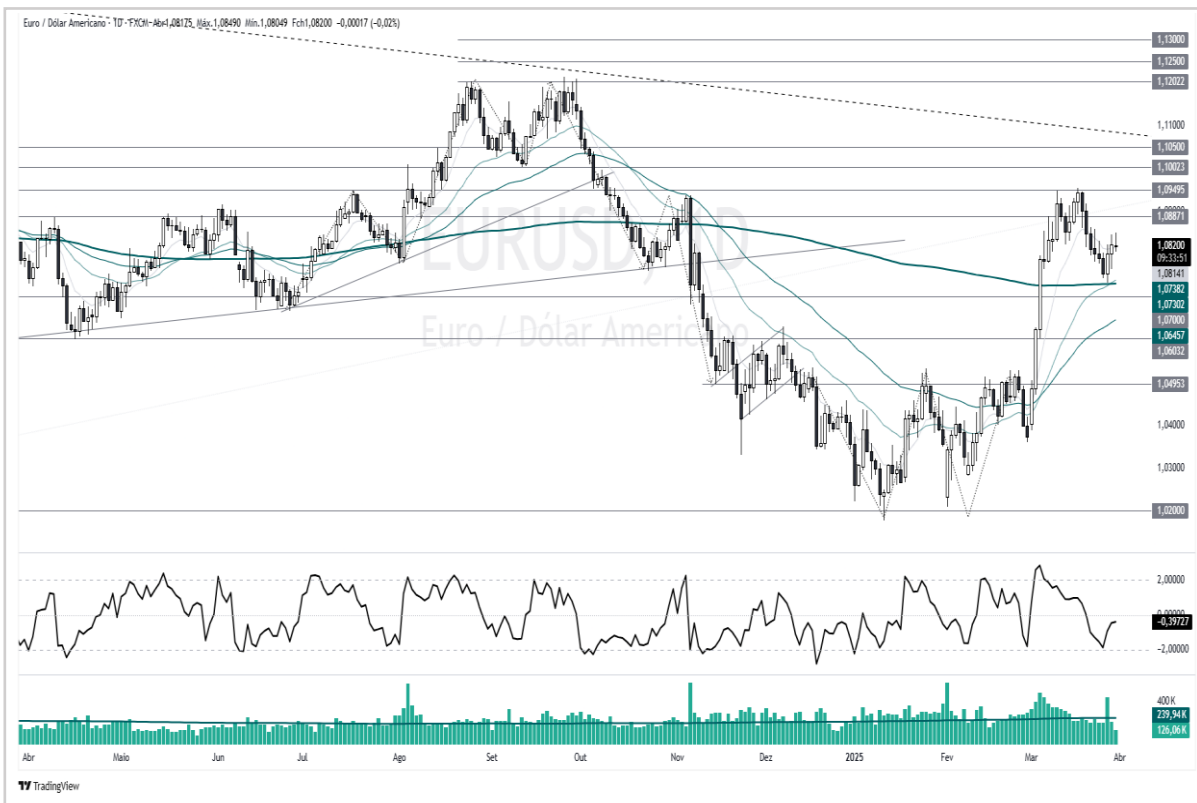

**Importante:** O viés não deve ser considerado como recomendação de compra ou venda do ativo em questão. Trata-se apenas de interpretação técnica de possíveis movimentações futuras, não tendo certeza, tampouco garantia da análise feita no ativo.

## Cenário técnico:

Par de moeda teve semana de estabilidade e tem mesma leitura mais baixista para semana vigente. Onde optamos por cautela na compra dado o nível extremo de preços e região de resistências e esperamos ligeira realização a partir do momento atual de preços.

Suportes	Resistências	Viés de Curto Prazo	Tendência Curto Prazo
1.02500	1.08000	Neutro-Baixista	Alta

# USD x JPY

**Análise Semanal: 31.03.25 – 04.04.25**

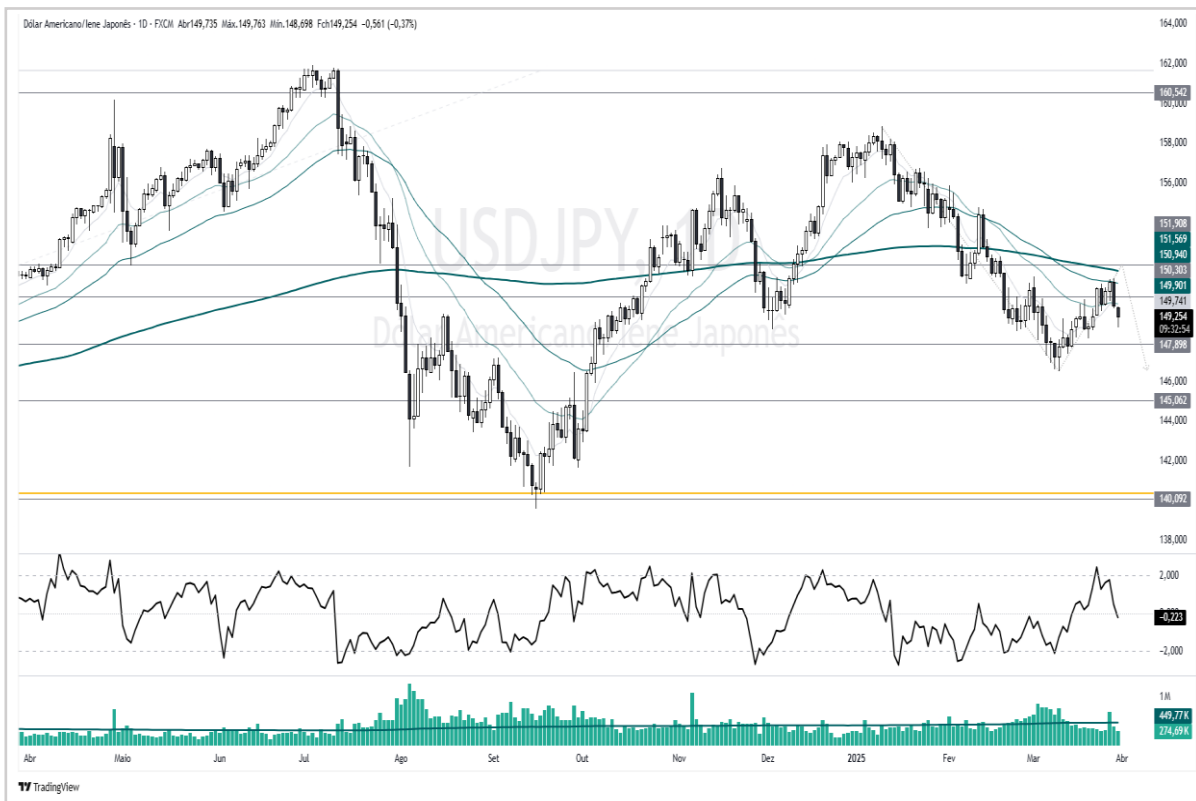

**Importante:** O viés não deve ser considerado como recomendação de compra ou venda do ativo em questão. Trata-se apenas de interpretação técnica de possíveis movimentações futuras, não tendo certeza, tampouco garantia da análise feita no ativo.

## Cenário técnico:

O dólar frente ao Iene japonês teve semana de ligeira reação, porém, segue com layout vendedor ainda. Para a semana vigente esperamos continuação desse movimento baixista macro, porém, com possibilidade de pullback ante nova movimentação mais firme.

Suportes	Resistências	Viés de Curto Prazo	Tendência Curto Prazo
146.000	152.000	Neutro-Baixista	Baixa

## DISCLAIMER

A INSIDE RESEARCH LTDA. (“INSIDE”), empresa do Grupo Levante Investimentos (“LEVANTE”), declara que participou da elaboração do presente relatório de análise e é responsável por sua distribuição exclusivamente nos canais autorizados das empresas do Grupo Levante, tendo como objetivo somente informar os seus clientes com linguagem clara e objetiva, diferenciando dados factuais de interpretações, projeções, estimativas e opiniões, não constituindo oferta de compra ou de venda de nenhum título ou valor mobiliário. Além disso, os dados factuais foram acompanhados da indicação de suas fontes e as projeções e estimativas foram acompanhadas das premissas relevantes e metodologia adotadas.

Todas as informações utilizadas neste documento foram redigidas com base em informações públicas, de fontes consideradas fidedignas. Embora tenham sido tomadas todas as medidas razoáveis para assegurar que as informações aqui contidas não são incertas ou equivocadas no momento de sua publicação, a INSIDE e os seus analistas não respondem pela veracidade das informações do conteúdo, mas sim as companhias de capital aberto que as divulgaram ao público em geral, especialmente perante a Comissão de Valores Mobiliários (“CVM”).

As informações, opiniões, estimativas e projeções contidas neste documento referem-se à data presente e estão sujeitas a mudanças, não implicando necessariamente na obrigação de qualquer comunicação no sentido de atualização ou revisão com respeito a tal mudança. Para maiores informações consulte a Resolução CVM nº 20/2021, e, também, o Código de Conduta da Apimec para o Analista de Valores Mobiliários. Em cumprimento ao artigo 16, II, da referida Resolução CVM nº 20/2021.

**As decisões de investimentos e estratégias financeiras sempre devem ser realizadas pelo próprio cliente, de preferência, amparado por profissionais ou empresas habilitadas para essa finalidade, uma vez que a INSIDE não exerce esse tipo de atividade.**

Esse relatório é destinado exclusivamente ao cliente da INSIDE que o contratou. A sua reprodução ou distribuição não autorizada, sob qualquer forma, no todo ou em parte, implicará em sanções cíveis e criminais cabíveis, incluindo a obrigação de reparação de todas as perdas e danos causados, nos termos da Lei nº 9.610/98, além da cobrança de multa não compensatória de 20 (vinte) vezes o valor mensal do serviço pago pelo cliente.

Em conformidade com os artigos 20 e 21 da Resolução CVM nº 20/2021, o analista Eduardo Jamil Rahal (inscrito no CNPI sob o nº 8204) declara que (i) é o responsável principal pelo conteúdo do presente relatório de análise; (ii) as recomendações nele contidas refletem única e exclusivamente as suas opiniões pessoais e que foram elaboradas de forma independente, inclusive com relação à INSIDE. Na contracapa deste relatório você encontra uma relação de todas as empresas que fazem parte do Grupo Levante. Para dirimir quaisquer dúvidas, entre em contato através dos canais de atendimento nos sites oficiais.

**LEVANTE**

[www.levanteideias.com.br](http://www.levanteideias.com.br)

**LVNT** | corp  
INSIDE

[www.lvntcorp.com.br](http://www.lvntcorp.com.br)

**LEVANTE** | Asset  
Management

[www.levanteasset.com.br](http://www.levanteasset.com.br)